

## OPĆI PODACI O ODJELU

Šumarija	Glamoč		
Gospodarska jedinica	Bunarić		
Odjel	68 a		
Površina (ha)	20,78		
Neto drvena masa (m³)	Četinjače	Listače	Σ
	669,94	872,79	1542,73
Srednja zapremina doznačenih stabala (m³)	1,34		
Srednji promjer doznačenih stabala	33,73		
Ukupan broj doznačenih stabala (komada)	1.601		
Prosječni broj doznačenih stabala (kom/ha)	77,00		
Prosječna doznačena zapremina doznačenih stabala (m³/ha)	103,28		
Srednja udaljenost privlačenja (m)	858		
Uvjeti rada	m³/ha	Jako povoljan	
	Distanca (m)	Nepovoljan	
	Nagib (%)	Jako povoljan	
Dvotjedna dinamika (m³) (odnosi se na cijeli LOT)	699 m3		
Potreban broj radnih dana (odnosi se na cijeli LOT)	80		
Troškovi sječe, izrade i izvlačenja (odnosi se na cijeli LOT)	25,71 KM/m³		
Napomena : (odnosi se na cijeli LOT)			

## OPĆI PODACI O ODJELU

Šumarija	Glamoč		
Gospodarska jedinica	Bunarić		
Odjel	68 b		
Površina (ha)	10,55		
Neto drvena masa (m³)	Četinjače	Listače	Σ
	72,52	517,04	589,55
Srednja zapremina doznačenih stabala (m³)	1,71		
Srednji promjer doznačenih stabala	38,28		
Ukupan broj doznačenih stabala (komada)	418		
Prosječni broj doznačenih stabala (kom/ha)	39,60		
Prosječna doznačena zapremina doznačenih stabala (m³/ha)	67,93		
Srednja udaljenost privlačenja (m)	721		
Uvjeti rada	m³/ha	Jako povoljan	
	Distanca (m)	Nepovoljan	
	Nagib (%)	Jako povoljan	
Dvotjedna dinamika (m³) (odnosi se na cijeli LOT)	699 m3		
Potreban broj radnih dana (odnosi se na cijeli LOT)	80		
Troškovi sječe, izrade i izvlačenja (odnosi se na cijeli LOT)	25,71 KM/m³		
Napomena : (odnosi se na cijeli LOT)			

## OPĆI PODACI O ODJELU

Šumarija	Glamoč		
Gospodarska jedinica	Bunarić		
Odjel	68 c		
Površina (ha)	31,62		
Neto drvena masa (m³)	Četinjače	Listače	Σ
	1.425,88	1.098,20	2.524,08
Srednja zapremina doznačenih stabala (m³)	0,49		
Srednji promjer doznačenih stabala	22,53		
Ukupan broj doznačenih stabala (komada)	6.382		
Prosječni broj doznačenih stabala (kom/ha)	201,80		
Prosječna doznačena zapremina doznačenih stabala (m³/ha)	98,92		
Srednja udaljenost privlačenja (m)	481		
Uvjeti rada	m³/ha	Jako povoljan	
	Distanca (m)	Povoljan	
	Nagib (%)	Jako povoljan	
Dvotjedna dinamika (m³) (odnosi se na cijeli LOT)	699 m3		
Potreban broj radnih dana (odnosi se na cijeli LOT)	80		
Troškovi sječe, izrade i izvlačenja (odnosi se na cijeli LOT)	25,71 KM/m³		
Napomena : (odnosi se na cijeli LOT)			



6406600 6406700 6406800 6406900 6407000 6407100 6407200 6407300 6407400 6407500 6407600 6407700 6407800 6407900 6408000 6408100 6408200 6408300 6408400

# 10. Topografska karta sa ucrtanim traktorskim vlakama

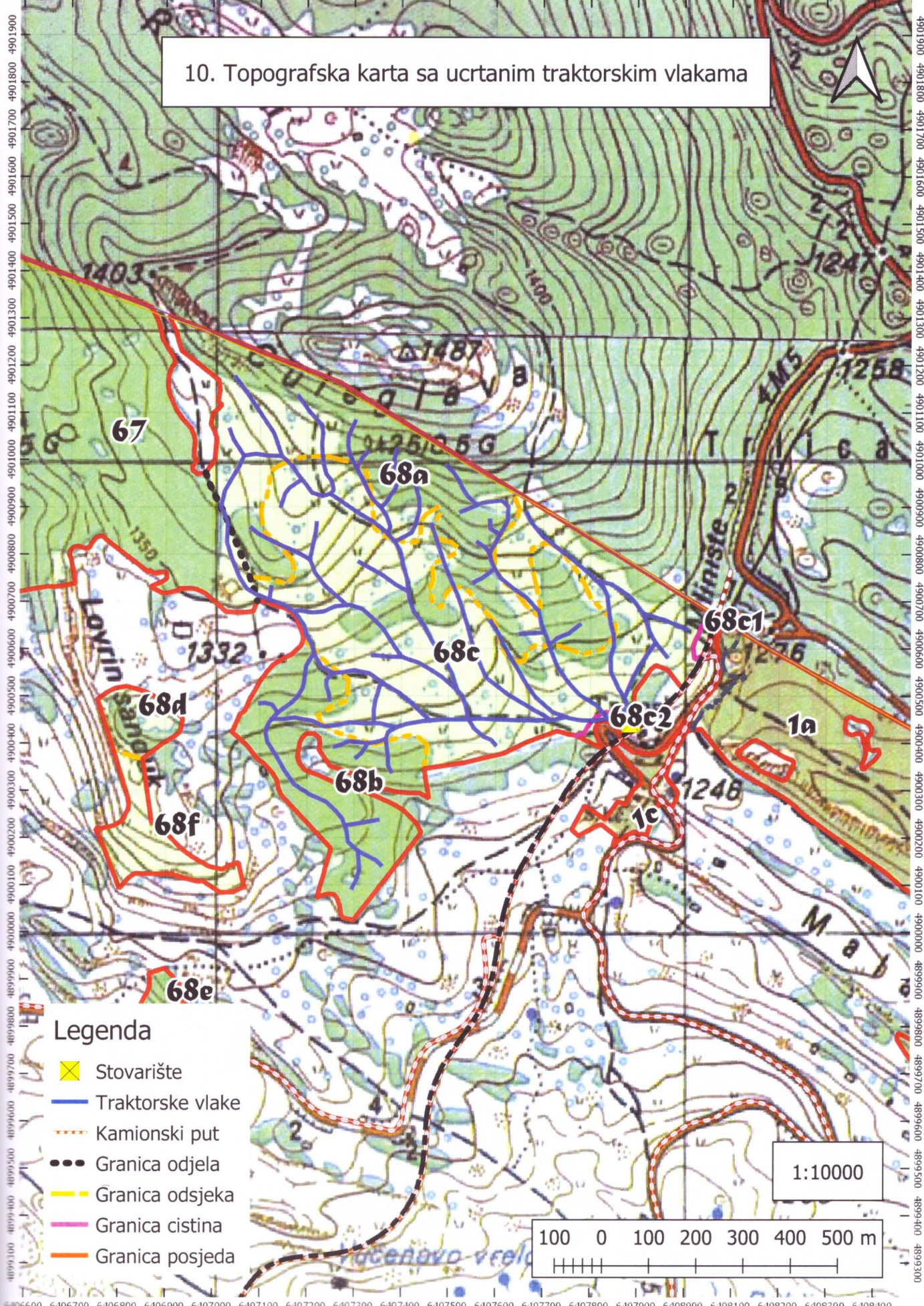

6406600 6406700 6406800 6406900 6407000 6407100 6407200 6407300 6407400 6407500 6407600 6407700 6407800 6407900 6408000 6408100 6408200 6408300 6408400